

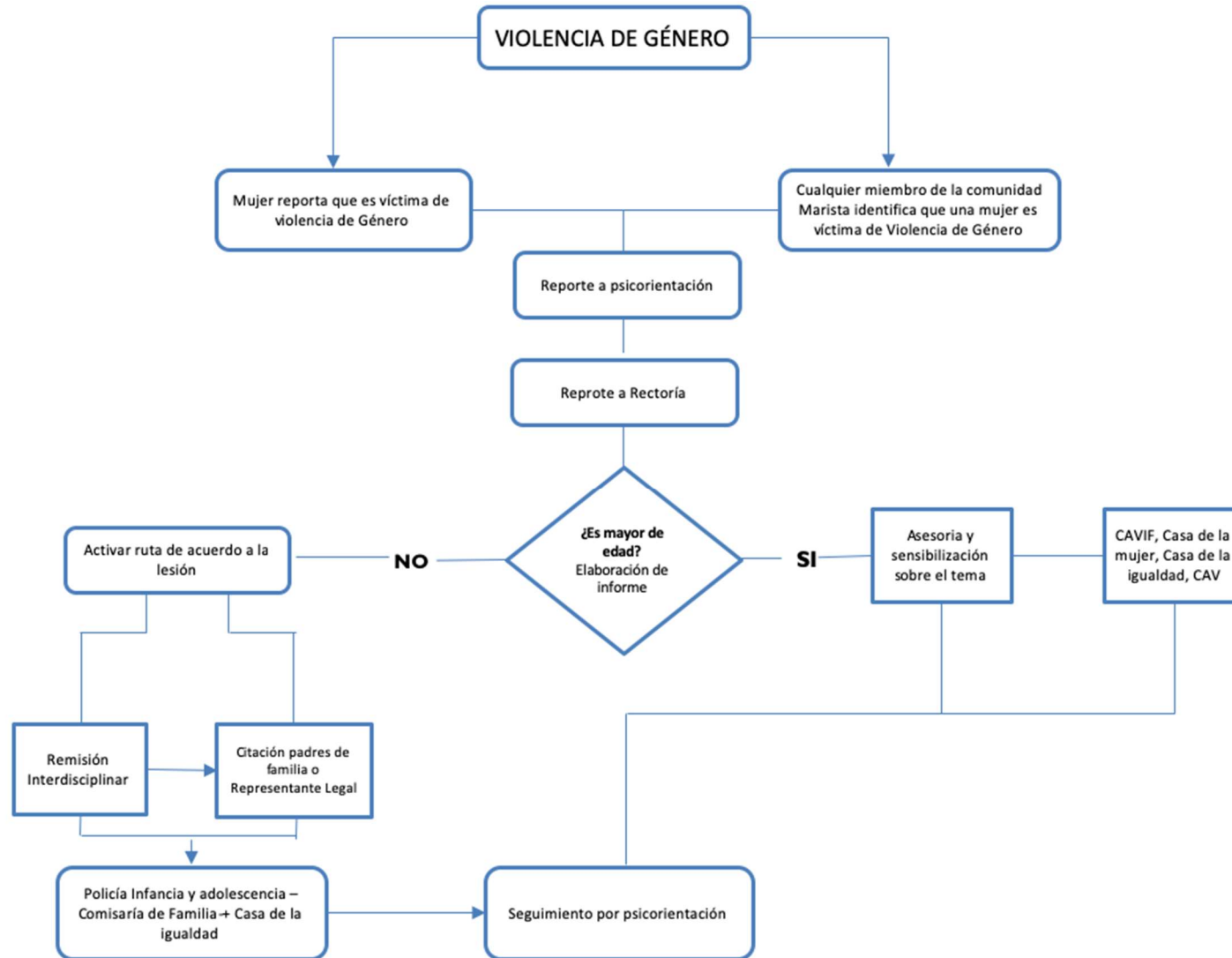

RUTA PARA LA ATENCIÓN Y DENUNCIA POR SOSPECHA PARA CASOS DE VIOLENCIA DE GÉNERO





COMUNIDAD DE HERMANOS MARISTAS DE LA ENSEÑANZA
PROVINCIA NORANDINA - COLOMBIA
COLEGIO CHAMPAGNAT XXXXX



RUTA PARA LA ATENCIÓN Y DENUNCIA PARA CASOS POR VIOLENCIA DE GENERO
Sección Primaria y Bachillerato

RUTA PARA LA ATENCIÓN Y DENUNCIA POR SOSPECHA PARA CASOS DE VIOLENCIA DE GÉNERO

La ruta se activa frente a:

La **mujer reporta que es víctima de violencia de género** o **cualquier miembro de la comunidad marista identifica que una mujer es víctima de violencia de género**, se reporta a **psicorientación** donde se entrevista y se identifica si la persona es **menor o mayor de edad**, posteriormente se realiza un informe y se reporta a **rectoría**.

Si la presunta víctima es **mayor de edad** se realiza desde psicorientación **asesoría y sensibilización** para que la persona se dirige a las instituciones que prestan el apoyo como: **Casa de la Mujer, Casa de la igualdad, Casa de Justicia, Comisaria de familia o Centro de atención a Víctima**; si a presunta víctima es **menor de edad**, psicorientación hace una **remisión interdisciplinar** de acuerdo a las características del caso y realiza citación a padres de familia o representante legal, para dar conocimiento de los eventos sucedidos, posteriormente se reporta a **Policía de infancia y adolescencia, Comisaria de Familia y Casa de la Igualdad**, se realiza **seguimientos periódicos** una vez al mes durante seis meses y posteriormente una vez al año.